Editions Héritage

FORMAT DOUBLE

52 PAGES

EN FRANÇAIS

DOCTEUR STRANGE

23/24

75c

UN NOUVELLE ÈRE DE GRANDEUR COMMENCE!

NE MANQUEZ PAS LE RETOUR DU FRÈRE VOODOO!

COUPON À L'INTÉRIEUR

25¢

DE RABAIS

SUR LE SÉLECTION NUMÉRO 1

LE MONDE MERVEILLEUX DE DISNEY

Jeu créatif pour une jeune imagination.

Coquetteries

Une petite boutique de beauté bien à vous. 3 beaux et grands ensembles qui contiennent tout ce qu'il faut pour faire vos propres cosmétiques, ou des mèches de cheveux à colorer et à coiffer, ou des crayons à maquillage que vous créez vous-même.

Dessin-O-Matic

Créez une multitude de dessins à colorier. Un jouet de poche très amusant.

Lite Brite

Créez de beaux dessins lumineux en couleurs. Suivez le code de couleurs pour créer une image ou faites votre propre dessin.

Skedoodle

Nouvelle façon de dessiner. Tracez et dessinez sans joindre les lignes . . . écrivez votre nom sans que les lignes se touchent.

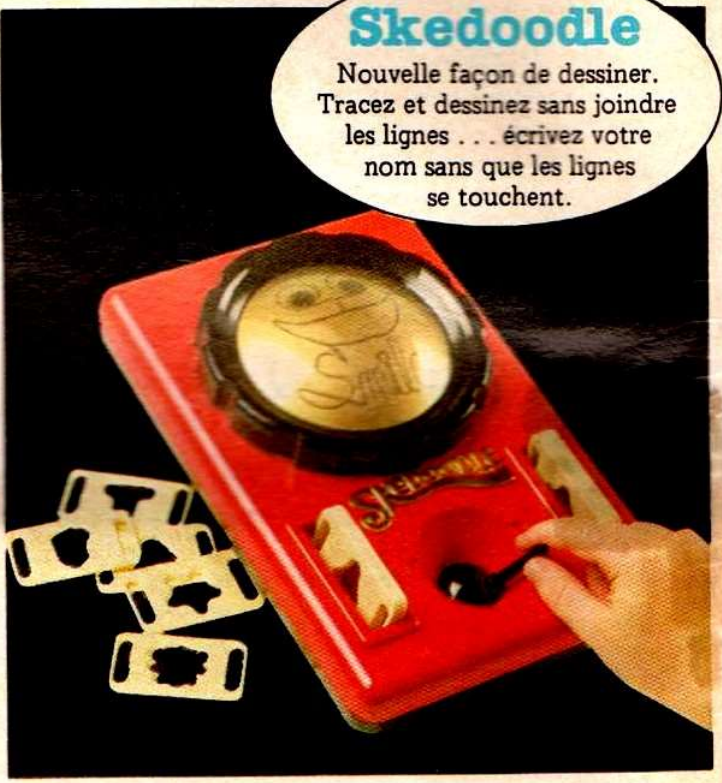

©1981 Les Industries Hasbro (Canada) Ltée

Il fut jadis un homme *comme les autres,* pour qui seuls comptaient les *biens matériels.* Puis il découvrit une réalité bien distincte où le *spirituel* et la *sorcellerie* gouvernent les forces qui façonnent notre *destinée.* Dès lors, ce fut comme une *seconde naissance:* il devenait un homme à nul autre pareil!

Stan Lee PRÉSENTE: # DOCTEUR STRANGE MAÎTRE DES ARTS MYSTIQUES!

LA GRANDE ILLUSION...

Texte: ROGER STERN
Dessin: GENE COLAN
DAN GREEN
Lettrage:
R. SCHOOLCRAFT

DOCTEUR STRANGE est publié par LES EDITIONS HERITAGE INC., siège social: 300 Arran, St. Lambert, Qué., selon entente avec MARVEL COMICS GROUP. Publié initialement par Marvel en 1981. Copyright (c) 1980 par MARVEL COMICS GROUP, une division de Cadence Industries Corporation. Copyright (c) 1981 par LES EDITIONS HERITAGE INC. Tous droits réservés. Reproduction ou adaptation, en entier ou en partie, interdite. Nos 23/24. Prix 75c l'exemplaire. Le présent récit étant une oeuvre de pure fiction toute ressemblance avec des institutions ou des personnes vivantes ou décédées, serait une pure coïncidence. Imprimé au Canada par PAYETTE & SIMMS INC., 300 Arran, St. Lambert, Qué. "TM" représente une marque de commerce de Marvel Comics Group. Distribué par LES DISTRIBUTIONS ECLAIR Ltée, 8320 Place de Lorraine, Anjou, Qué.

BON, AU COURS D'UN RÉCENT COMBAT TU INVOQUAS LES ANNEAUX DE RAGGADORR POUR T'AIDER CONTRE 2 GARGOUILLES.* TU VAINQUIS TES ADVERSAIRES... MAIS TA CONJURATION ÉTAIT...
...INCOMPLÈTE! IL TE FAUT CONSOLIDER LES 7 ANNEAUX MYSTIQUES... SI TU LE PEUX!
*ISSUE #44 -- JO.
UN INSTANT, CLÉA FAIBLIT AU TON IMPÉRIEUX DU MAGE...
--MAIS POUR UN INSTANT SEULEMENT. PUIS, L'ÉTUDIANTE EN ELLE SUPPRIME L'IDÉE QUE SON MAÎTRE EN ARTS MYSTIQUES EST AUSSI SON AMANT...
--ET SE CONCENTRE SUR LE SORT À JETER.
APPELÉ PAR DES FORCES EXTÉRIEURES!
--PAR LES POUVOIRS TROIS ET QUATRE DÉCHAÎNE TES ÉNERGIES DANS LES ANNEAUX DE RAGGADORR
LA CHAMBRE S'OBSCURCIT ET DE BRILLANTS RAYONS LUMINEUX JAILLISSENT DES PAUMES DE LA FEMME EN RÉPONSE À SON INCANTATION
À L'INTERSECTION DES RAYONS LOIN AU-DESSUS DE SA TÊTE, UN CYLINDRE MAGIQUE ET LUMINEUX SE FORME...
"...ET SE FRACTIONNE"
--EN SEPT ANNEAUX DE POUVOIR MAGIQUE!
ENCHANTÉE DE SON SUCCÈS CLÉA SE LAISSE EMPORTER DANS L'ÉNIVRANTE EUPHORIE DU SORT...
2

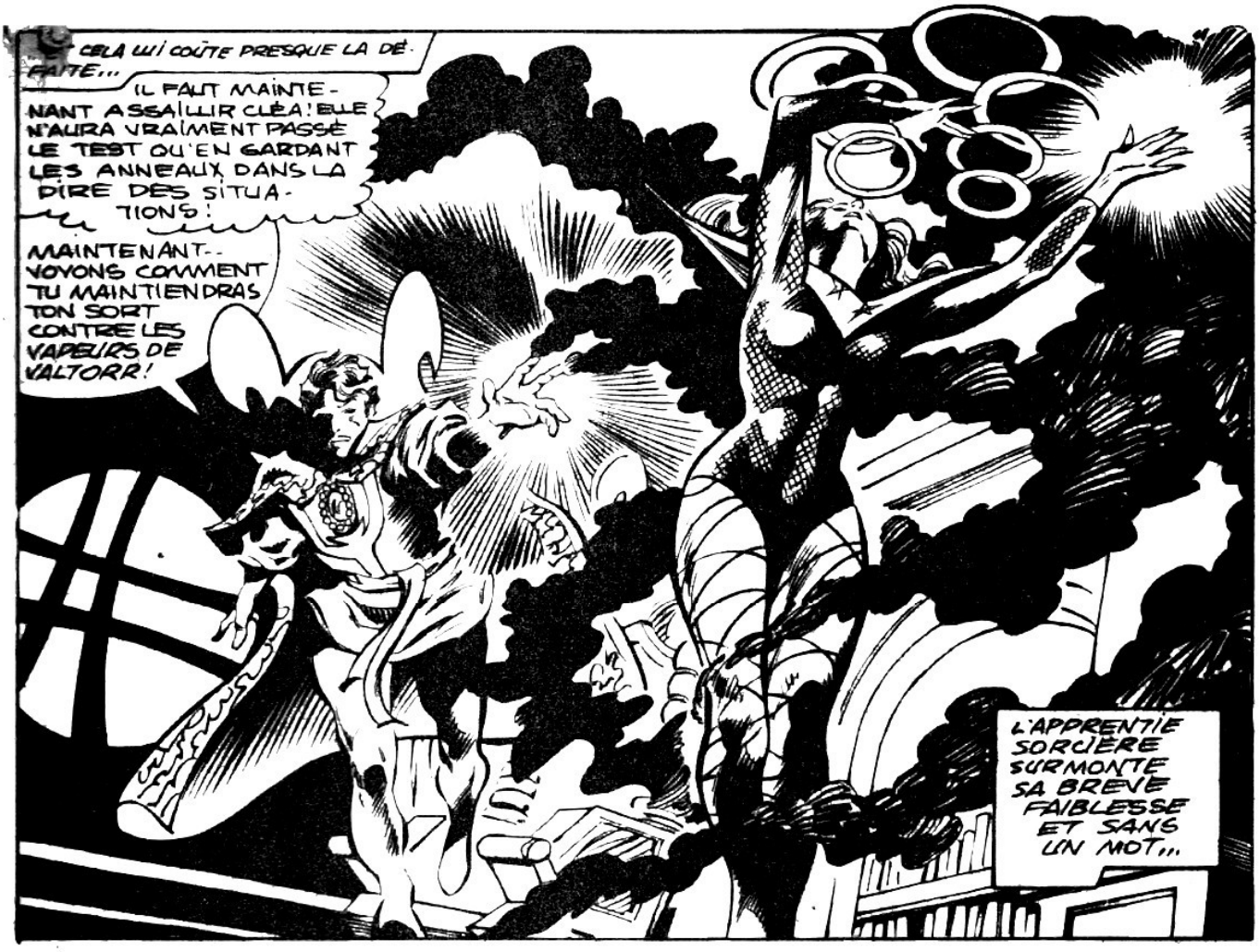
CELA LUI COÛTE PRESQUE LA DÉFAITE...
IL FAUT MAINTENANT ASSAILLIR CLÉA! ELLE N'AURA VRAIMENT PASSÉ LE TEST QU'EN GARDANT LES ANNEAUX DANS LA DIRE DES SITUATIONS!
MAINTENANT-- VOYONS COMMENT TU MAINTIENDRAS TON SORT CONTRE LES VAPEURS DE VALTORR!
L'APPRENTIE SORCIÈRE SURMONTE SA BRÈVE FAIBLESSE ET SANS UN MOT...

--MAIS DÉTACHANT UNE FAIBLE PARTIE DE SA CONCENTRATION LA SORCIÈRE...
...PROJETTE DE SA MAIN GAUCHE LES VENTS DE WATOOMB QUI DISPERSENT AUSSITÔT LES SOMBRES VAPEURS

TRÈS BIEN. MAIS COMMENT AFFRONTERAS-TU--

--LES BANDES ÉCARLATES DE CYTTORAK?"
STEPHEN --NON? PAS CELA!

LES BANDES EN SE RESSERRANT SUR CLEA DÉTRUISENT SON ATTENTION... LES ANNEAUX SE DÉSINTÉGRENT
"... ET UN CONTRE-COUP MYSTIQUE FOUETTE CLEA, L'ENVELOPPANT D'UNE AURA DE LUMIÈRE ROUGE..."
"... COMME STRANGE DISPERSE LES BANDES ÉCARLATES.
LES ENCHANTEMENTS TERMINÉS, ILS LAISSENT TOMBER LES RÔLES DE MAÎTRE ET DE DISCIPLE... ET DEVIENNENT HOMME ET FEMME.
OH, STEPHEN! JE T'AI FAILLI ENCORE!
FAILLI? PAS DU TOUT!
TU TE SOUS-ESTIMES BEAUCOUP TROP! TU AS PASSÉ LE TEST.
JE NE FAISAIS GUÈRE MIEUX JADIS QUAND MON MENTOR M'ÉPROUVAIT!
J'AI PASSÉ? MAIS COMMENT? QUAND TU AS ATTAQUÉ, J'AI PERDU LE CONTRÔLE DES ANNEAUX--
PARCE QUE TU ES L'APPRENTIE ET MOI LE MAÎTRE! MAIS TU AS CORRECTEMENT MANIÉ LES ANNEAUX BIEN AU-DELÀ DE LA LIMITE DE TEMPS QUE JE PRÉVOYAIS À CE STADE.
ET TU TE REMIS DU CONTRECOUP PRESQUE AUSSITÔT!!
CERTES, TU DOIS TRAVAILLER TA CONCENTRATION... MAIS TU AS TRÈS BIEN PASSÉ TON TEST!!!--
4

MA DISCIPLE NE DOIT PAS AVOIR LES YEUX ROUGES POUR RECEVOIR SON PRIX!

LE DR STRANGE CONNAIT BIEN DES INCANTATIONS, QUELQUES UNES TRÈS COMPLEXES, D'AUTRES N'EXIGEANT QU'UN GESTE

LE CAS PAR EXEMPLE D'UN SORT DE RÉCUPÉRATION QUI TIRE UN LIVRE RELIÉ EN CUIR D'UN COFFRET...

"...ET LE LANCE A LA MAIN DU MAÎTRE!

CLÉA, TU VAS BIENTÔT ENTRER DANS LE SECOND STADE DE TON ENTRAÎNEMENT...

VOICI DONC TON PROPRE GRIMOIRE D'INCANTATIONS!

"...OÙ TU NOTERAS TES SORTS EN LES APPRENANT OU EN LES CRÉANT.

STEPHEN...DE

"...ELLE SE HÂTE VERS SA CHAMBRE POUR Y NOTER LE SORT D'AUJOURD'HUI"...LUI DESCEND...

JE NE SAIS QUE DIRE!

NE DIS RIEN, BIEN-AIMÉE. LES MOTS SONT INUTILES.

CLÉA INCLINE LA TÊTE ET LES DEUX SE SÉPARENT.

"...L'ESPRIT OCCUPÉ DE CHOSES MYSTIQUES ET EFFRAYANTES.

COMME ELLE A LE CŒUR LÉGER! SI ELLE CONNAISSAIT QUELLES ÉPREUVES L'ATTENDENT...

...ELLE DEVRA LES AFFRONTER

5

AU BAS DE L'ESCALIER...
MAIS, MLLE WOLFE...!
WONG, COMPREZ.STEPHEN M'A ENGAGÉE POUR M'OCCUPER DE ÇA!
HEIN?
JE NE VEUX QU'UN PEU DE COOPÉRATION!
BONJOUR, SARA... WONG! ÇA NE VA PAS ??
STEPHEN! VEUILLEZ EXPLIQUER À WONG QUE JE NE LUI VOLE PAS SA SITUATION!
JE LUI DEMANDE SEULEMENT DES REÇUS POUR SES ACHATS !!
J'EN AI BESOIN POUR OBTENIR LES DÉGRÈVEMENTS D'IMPÔTS QUI VOUS SONT DUS!
J'ALLAIS EXPLIQUER, MLLE WOLFE... JE PROCURERAI LES REÇUS--
--MAIS LE MAÎTRE REQUIERT DE TEMPS À AUTRE DES POTIONS ET DES MATÉRIAUX QUI PROVOQUERONT LA CURIOSITÉ!
DU THÉ, MAÎTRE? MLLE WOLFE?
HA! HA! OUI. MERCI, WONG!
WONG A RAISON, SARA. VÉRIFIEZ AVEC MOI AVANT DE DEMANDER DES DÉGRÈVEMENTS POUR DES YEUX DE TRITON.
JE... VOUS! JE N'Y AVAIS PAS SONGÉ.
MAÎTRE? LE THÉ NE VOUS PLAÎT PAS?
EH?
NON. NON WONG! LE THÉ EST BON... MAIS QUELQUE CHOSE CLOCHE ICI!...
EXCUSEZ-MOI!
6

STEPHEN?
CHUT! MLLE SARA... MIEUX VAUT NE PAS DERANGER LE MAÎTRE QUAND IL EST AINSI. QUAND LE DR STRANGE EST PRÉOCCUPÉ...
..LES GENS ORDINAIRES NE PEUVENT RIEN POUR LUI.
CLÉA! TU LE PERÇOIS AUSSI?
OUI, STEPHEN MAIS QUOI?
..ÉTAIT-CE-? UNE SORTE DE PERTURBATION, DE PLAN ASTRAL. ON VEUT PÉNÉTRER DANS LE MONDE PHYSIQUE
CELA NE PRÉSAGE RIEN DE BON. IL FAUT CONSULTER LE GLOBE DAGAMOTTO!
À PEINE ENTRENT-ILS QUE LE GLOBE DE CRISTAL RÉAGIT À LEURS QUESTIONS, EMPLISSANT LA CHAMBRE D'UNE LUEUR BLANCHE
ET ALORS, SUR SON ORDRE...
MONTE, GLOBE ET MONTRE-MOI LA TERRE
"...UNE FORCE SURNATURELLE MENACE LA TERRE!
LA LUEUR FAIT PLACE À UNE REPRODUCTION DE LA TERRE...
UN PRÉSAGE...
STEPHEN, CETTE ZONE NOIRE, QU'EST-CE?
"ET CETTE AIRE ILLUMINÉE CENTRÉE SUR LES CAROUNES EST LE FOYER DE LA PERTURBATION! IL FAUT ENQUÊTER DE PLUS PRÈS!"

LES MAINS DU DR STRANGE EXECUTENT UNE PASSE SOUPLE AU-DESSUS DE L'ORBE ET LA SCÈNE CHANGE...
LÀ ! LA PERTURBATION VIENT DE CETTE VILLE DANS LA CAROLINE !

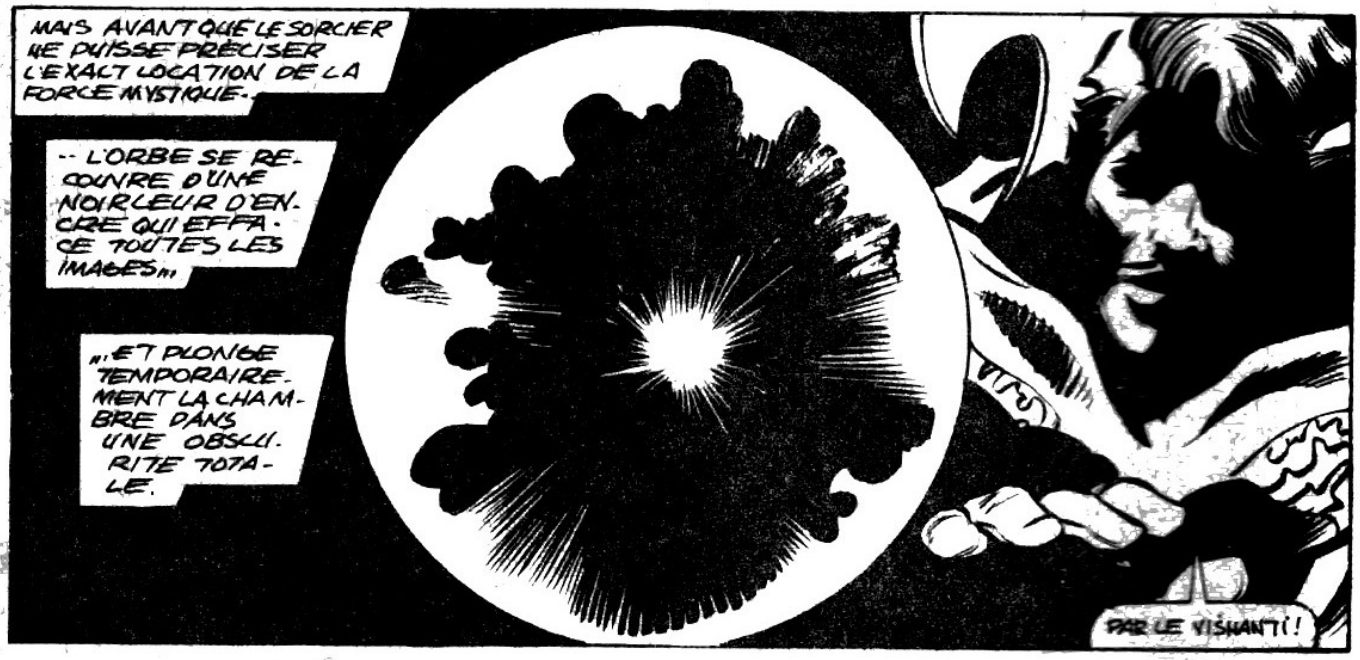
MAIS AVANT QUE LE SORCIER NE PUISSE PRÉCISER L'EXACT LOCATION DE LA FORCE MYSTIQUE-
-- L'ORBE SE RECOUVRE D'UNE NOIRCEUR D'ENCRE QUI EFFACE TOUTES LES IMAGES...
...ET PLONGE TEMPORAIREMENT LA CHAMBRE DANS UNE OBSCURITÉ TOTALE.
PAR LE VISHANTI !

-- SI JE NE ME TROMPE... UNE GRANDE FORCE SE PRÉPARE À ENVAHIR NOTRE RÉALITÉ -
-- UNE FORCE CAPABLE D'OBSCURCIR TOUT L'ORBE ! PAR BONHEUR J'AI LE NOM DE L'ENDROIT OÙ SE TROUVE LA PERTURBATION !
NOUS DEVONS NOUS RENDRE À UN VILLAGE APPELÉ NORCROSS ! ON IRA PAR AVION !
MAIS EN ATTENDANT...

A L'EXTÉRIEUR DE NORCROSS, EN CAROLINE DU NORD, L'AIR DE L'UNIVERSITÉ DE NORCROSS SEMBLE PÉTILLER DE TENSION!
NORCROSS EST UNE PETITE ÉCOLE PRIVÉE QUI REMONTE À UNE ÉPOQUE PLUS PAISIBLE. C'EST LE GENRE DE COLLÈGE OÙ L'ON ENVOIE LES ENFANTS POUR S'ASSURER QU'ILS NE SE CORROMPERONT PAS.
C'EST UNE DES RARES ÉCOLES OÙ ON PORTE ENCORE LE COSTUME PRESCRIT ,,, ON S'EN ACCOMODE ,,,
IL SEMBLE-T-IL !!!

C'EST UN COLLÈGE DE RELATIONS COURTOISES SUR LE CAMPUS, DE FÊTES CALMES. MAIS UNE CERTAINE DÉCOUVERTE MENACE DE TOUT CHANGER ÇA.
DONALD ,,, MARY ELIZABETH ,,, LA RECONSTRUCTION DE L'AIRE NORD A MISE À JOUR LA PLUS INCROYABLE DÉCOUVERTE !!

VOUS L'AVEZ DÉJÀ DIT, MLLE WELLESLEY ,,, MAIS POURQUOI DÉSIREZ-VOUS NOTRE PRÉSENCE ! CELLE DE MARY ET LA MIENNE — ?
TOI ET MARY ETES MES MEILLEURS ÉLÈVES, DONALD !
VOUS ÊTES LES CHEFS DU CORPS ÉTUDIANT, LES CHEFS DE DEMAIN ! ,,, IL CONVIENT QUE VOUS ASSISTIEZ À L'OUVERTURE DE LA VALISE DU DR JAMES NORCROSS !
JE ME SUIS SENTIE COMME FORCÉE DE VOUS INVITER.

LA MALLE APPARTENAIT AU FONDATEUR DE L'ÉCOLE?
OUI... NOUS SOMMES PROBABLEMENT LES PREMIERS À VOIR LE CONTENU DE CETTE MALLE...
DEPUIS PRÈS DE 100 ANS
SEIGNEUR, TOUS LES JOURNAUX DU DR NORCROSS SONT ICI ET... QU'EST-CE?!
UNE CLOCHE DE TEMPLE TIBÉTAIN.
TIBÉTAIN, MLLE WELLESBY?
LE DR NORCROSS A DÛ L'ACHETER DURANT SES VOYAGES EN ORIENT. ELLE N'A PAS DE BATTANT!!
COMMENT SONNE-T-ELLE?
ON LA FRAPPE AU MOYEN D'UN MAILLET DE BOIS COMME CELUI-CI--
--ET ON FAIT COURIR LE MAILLET AUTOUR DE L'OUVERTURE POUR MAINTENIR LA TONALITÉ...
OUI??
TRÈS INTÉRESSANT!!
MARY FRAPPE TIMIDEMENT LA CLOCHE
--FROTTANT LE BORD DU MAILLET DE PLUS EN PLUS VITE, LE VOLUME DU SON AUGMENTANT...
OH, LE SON! C'EST--
--TRÈS BEAU!
10

LE SON DÉLICAT EMPLIT TOUT LE BÂTIMENT JUSQU'À CE QUE LA MAÇONNERIE MÊME SEMBLE VIBRER... CHARMANT TOUT LE MONDE...

ET À 20,000 PIEDS AU-DESSUS DE DURHAM...

ICI LE PILOTE. NOUS DESCENDONS SUR LA ZONE PÉRIPHÉRIQUE DE CHARLOTTE.

LES PASSAGERS VOUDRONT BIEN BOUCLER LEUR CEINTURE ET S'ASSURER QUE... LES DOSSIERS...

--SOIENT REDRESSÉS!

STEPHEN, ÇA VA? TU SEMBLES TENDU!!

LA FORCE QUI DEVAIT ENVAHIR LE MONDE, LE FAIT EN CE MOMENT! JE LE SAIS.

JE NE RESSENS RIEN!!.

NON? ALORS NOTRE ADVERSAIRE DEVIENT PLUS SUBTIL!!

MAIS IL NE POURRAIT ME CACHER SA PRÉSENCE PSYCHIQUE. JE VAIS EXPLORER EN FORME ASTRALE.

JE REVIENS AUSSITÔT QUE POSSIBLE!

CHÉRI, ATTENDS!

LIBRE DES LOIS PHYSIQUES, LE DR. TRAVERSE LE MÉTAL DE L'AVION À UNE VITESSE PLUS GRANDE QUE CELLE DE L'AVION!

JE N'AIME PAS LAISSER CLÉA DERRIÈRE MAIS AVEC UNE ENTITÉ PAREILLE MENAÇANT LA TERRE, MIEUX VAUT ENQUÊTER SEUL--

--ET LA LAISSER PRÉSERVER SES POUVOIRS TANT QUE JE N'AURAI PAS BESOIN!

EN QUELQUES SECONDES, IL PLANE AU-DESSUS DE LA VILLE...
IL ÉMANE DES VIBRATIONS ÉTHÉRÉES DE CE PETIT COLLÈGE !
J'Y TROUVERAI MES RÉPONSES.
AU SOL, LA FORME ÉTHÉRÉE DE STRANGE SE GLISSE INVISIBLE PARMI LES MORTELS DU CAMPUS.
MON AMULETTE DÉCÈLE UNE TONALITÉ SUB-ASTRALE.
EN LA SUIVANT, J'ARRIVERAI À LA SOURCE DE LA PERTURBATION
LES ÉTUDIANTS SEMBLENT ÊTRE VICTIMES D'UN TRAUMA PSYCHIQUE. L'AMULETTE CONFIRME QUE LES VIBRATIONS VIENNENT D'ICI !
J'ARRIVE JUSTE À TEMPS
SI JE PEUX SURPRENDRE LA FORCE INCONNUE EN FORME ASTRALE
JE POURRAI PEUT-ÊTRE RELÂCHER SON EMPRISE SUR LA RÉALITÉ !
MAIS :
ARGH ! UNE FORCE MYSTIQUE ENTOURE L'EDIFICE M'EMPÊCHANT D'ENTRER !
MON ENNEMI INCONNU EST PLUS PUISSANT QUE JE NE LE CRAIGNAIS !!
JE NE PUIS RIEN ICI ! MA FORME ASTRALE EST TROP FAIBLE !
JE DOIS RETOURNER À L'AVION !!!
12

PEU APRÈS, À L'AÉROPORT
INUTILE D'APPELER UN MÉDECIN... MON AMI EST ENDORMI.
ENDORMI À CE POINT?? INCROYABLE...
L'HOMME EST APHASIQUE! IL A EU UNE ATTAQUE OU...
STEPHEN! TU ES REVENU.
IL A LE SOMMEIL TRÈS PROFOND
VOUS VOYEZ? IL VA TRÈS BIEN!
MES EXCUSES! MAIS J'ÉTAIS TRÈS FATIGUÉ.
JE M'EXCUSE!!
OH... C'N'EST RIEN!
VIENS, CLÉA! UNE VOITURE DOIT NOUS ATTENDRE!
JE DEMANDE À ÊTRE MUTÉE À LA ROUTE DES BERMUDES!
RENDONS-NOUS À NORCROSS PAR DES MOYENS NORMAUX. MÉNAGEONS NOTRE ÉNERGIE POUR LE TEST!
LES GENS QUI VOYAGENT SUR CETTE LIGNE SONT TROP CINGLÉS!
UNE DEMI-HEURE PLUS TARD...
VOUS VOULEZ FAIRE ÉVACUER LE CAMPUS?
OUI, DOYEN BATIUK!!
C'EST ESSENTIEL À LA SÉCURITÉ GÉNÉRALE! JE CRAINS QUE BON NOMBRE D'ÉTUDIANTS NE SOIENT DÉJÀ SOUS L'INFLUENCE D'UNE PUISSANCE!
LES COMMUNISTES? ICI?!
13

NON, MONSIEUR, L'INFLUENCE DONT JE PARLE N'EST PAS DE CETTE TERRE! DES ENTITÉS DOUÉES D'UNE GRANDE PUISSANCE SURNATURELLE SE SONT EMPARÉ DE VOTRE COLLÈGE
ET JE SUIS CENSÉ ACCEPTER CETTE HISTOIRE? JE VOUS CROYAIS UN HOMME DE SCIENCE!
AUCUN SAVANT NE PEUT ACCEPTER CES FARIBOLES!!
"IL EST PLUS DE CHOSES AU CIEL ET SUR LA TERRE, HORATIO, QUE N'EN RÊVE TA PHILOSOPHIE."
LA CONNAISSANCE DE SHAKESPEARE NE ME CONVAINCRA PAS QU'UNE SORTE DE MONSTRE A OCCUPÉ CE CAMPUS.
OCCUPÉ N'EST PEUT-ÊTRE PAS LE MOT, MONSIEUR NOUS NE SAURONS RIEN DE PRÉCIS AVANT NOTRE EXPLORATION...
MAIS IL Y A LÀ UN DANGER POUR LES ÉTUDIANTS!
BAH! JE NE M'INQUIÈTE PAS DE MES ÉTUDIANTS. CE SONT DES JEUNES SOLIDES QUI AFFRONTERONT N'IMPORTE QUOI
DE LA DISCIPLINE, VOILÀ! DU RESPECT POUR L'ORDRE ET L'AUTORITÉ VOILÀ CE QU'ILS APPRENNENT ICI!
DURANT TOUTES MES ANNÉES ICI, IL N'Y EUT JAMAIS UNE SEULE...
KERASH
...DÉMONSTRATION
14

BON SANG ! ILS ME BRÛLENT EN EFFIGIE.
OH ! LE DOYEN BATIUK DOIT PARTIR ! OU ON BRÛLERA TOUT !
CETTE DÉMONSTRATION EST INSPIRÉE DE FAÇON OCCULTE ! LE MOMENT EST VENU D'AGIR AVEC FERMETÉ !
D'UN GESTE DE LA MAIN STRANGE CHANGE LEUR COSTUME..
ET ALORS..
GARDE-TOI, CLÉA.. JE VOLE AU CENTRE DE LA DÉMONSTRATION. JE NE SAIS PAS QUELLE SERA LA RÉACTION !
QUE DIABLE ?
LE MENTEAU DE LÉVITATION DU DR STRANGE LE TRANSPORTE AVEC CLÉA AU-DESSUS DE LA FOULE.
MAIS...
DES INTRUS !
ON NOUS ATTAQUE AVEC DES BRIQUES
MON ADVERSAIRE INCONNU SEMBLE AVOIR ARRACHÉ CES JEUNES À LEUR L.. THARGIE !... IL FAUT ARRÊTER CETTE VIOLENCE AVANT QU'ELLE NE PRODUISE DES BLESSÉS !
DES ÉCLAIRS LEUR PASSENT DEVANT LES YEUX ET LEURS CRIS FAIBLISSENT
TU NE NOUS ARRÊTERAS PAS !
L'ASTRAL PEUT CE QUE NE PEUT LE PHYSIQUE
DES OMBRES PSYCHIQUES M'ASSAILLENT ! CLÉA !
15

CLÉA ACCOURT A L'APPEL DE SON NOM,,,, PRENANT DE SON MENTOR LE SORT DE TRANSE, STRANGE EN APPELLE,,.
..AU POUVOIR DES SÉRAPHINS
CES ÊTRES NE SONT PAS DES IMAGES ASTRALES DES ÉTUDIANTS!
ILS FONT PARTIE DE MA SUBSTANCE DR...
--ILS SONT MON PONT À VOTRE MONDE!
STEPHEN REGARDE.
LES OMBRES S'UNISSENT EN... IKONN!
ET CELUI-CI PIVOTE ET S'ENVOLE!
DR STRANGE LÂCHE SON BOUCLIER MYSTIQUE ET VOLE APRÈS IKONN COMME SI LE SORT DU MONDE EN DÉPENDAIT
IKONN! STEPHEN A SI SOUVENT FAIT APPEL À SON POUVOIR!
S'IL TRAVERSE DANS CE NIVEAU D'EXISTENCE, CE MONDE SERA MENACÉ.
SI JE POUVAIS AIDER STEPHEN... MAIS NON!... IL FAUT GARDER CES INNOCENTS EN TRANSE!!! IL SE BATTRA--
"- SEUL!"
TU ES DIGNE DE TA RÉPUTATION, DR STRANGE!!
TU ES PRESQUE DIGNE DE TON TITRE DE SUPRÊME SORCIER!!!!
IL CHERCHE À ME DISTRAIRE! MAIS C'EST LUI QUI DEVIENT NÉGLIGENT.
-ET DEVIENT UNE CIBLE FACILE!!
PAR LES DÉMONS DE DENAK, QUE LES CHAÎNES DE KRAKKAN TE LIGOTENT!!!

IMPRESSIONNANT, STRANGE. ON DIRAIT QUE TU M'AS RÉDUIT À L'IMPUISSANCE!
ON LE DIRAIT!
IL ME DÉFIE. AVEC RAISON, JE LE CRAINS!
IKONN PERSONNIFIE L'ILLUSION! JE L'AI UGOTÉ TROP AISÉMENT!
JE DOIS APPRENDRE POURQUOI IKONN EST ICI!
SUR L'ORDRE DU DR STRANGE, L'AMULETTE A SON COU S'OUVRE, ET L'OEIL DORÉ D'AGAMOTTO VIENT SE FIXER À SON FRONT-.
"... L'OEIL DÉCHAÎNE SON TERRIBLE POUVOIR, PÉNÉTRANT DANS LE BIZARRE PSYCHE.
"JE NE PUIS ME DÉFENDRE DE TON SONDAGE, SORCIER! TU VEUX SAVOIR CE QUE JE FAIS ICI?? TRÈS BIEN...
"SACHE QUE DURANT LE SIÈCLE PRÉCÉDENT, UN DR JAMES NORCROSS ATTEIGNIT UN TEMPLE TIBÉTAIN ISOLÉ.
"EN ENTRANT, LE DR FUT STUPÉFAIT PAR CE QU'IL VOYAIT!
"UNE SECTE D'ADORATEURS DEVANT UNE CLOCHE, LA REMPLISSANT DU POUVOIR DE LEUR FOI.
"LA SECTE AVAIT TRAVAILLÉ PENDANT DES SIÈCLES À FORGER CETTE CLOCHE DANS LAQUELLE ILS ENFERMAIENT CELUI QU'ILS ADORAIENT
"... MOI ... IKONN!
17

QUELLES QUE FUSSENT LES CROYANCES DU DR NORCROSS, ELLES ÉTAIENT TEINTÉES D'INTOLÉRANCE! IL NE VIT DANS LA CLOCHE QU'UN SYMBOLE DE PAGANISME...
IL LA VOLA DONC, ENFREIGNANT UN DOGME DE SA RELIGION!
ET POUR COUVRIR SA FUITE IL RECOURUT AU MEURTRE! AINSI FUT LA CLOCHE ENLEVÉE À SES PROPRIÉTAIRES!
MAIS MAINTENANT, ON AFFAIT SONNER LA CLOCHE PAR LES FIDÈLES DE L'ÉCOLE MÊME QUE NORCROSS FONDA APRÈS SON RETOUR AU PAYS!
PLUS LONGTEMPS ELLE SONNERA PLUS PUISSANTE SERA MON EMPRISE.
PAR LES SEPT FILS DE UNNIBUS! IL S'EST LIBÉRÉ..
— EN BRISANT LES CHAÎNES DE KRAKKAN! SON POUVOIR AUGMENTE DE SECONDE EN SECONDE!
ARRÊTE, IKKON! TU ES SÛREMENT AU-DESSUS DE LA HAINE ET DE LA VENGEANCE
HA HA HA!
JE SUIS LIÉ PAR LES SOUFFRANCES PSYCHIQUES DE MES FIDÈLES. IL FAUT UNE SORTE DE VENGEANCE
VOTRE TRISTE PETIT MONDE M'INTRIGUE!!
IL UTILISE MES CHAÎNES CONTRE MOI, MAIS ELLES NE MARRETERONT PAS
QU'IKKON RÈGNE SUR LA TERRE ET L'ILLUSION REMPLACE LA RÉALITÉ ET TOUT S'ÉCROULE DANS LE CHAOS!
CELA N'ARRIVERA PAS!
PAR MES POUVOIRS DE LA TERRE DE L'AIR, DE LA MER... PAR L'OEIL D'AGAMOTTO QUE JE SOIS LIBRE!
TA LIBERTÉ NE TE SERVIRA PAS! IKKON EST TROP RAPIDE!
18

ET, PLUS BAS...
JE VOUDRAIS QUE STEPHEN REVIENNE: IL EST DIFFICILE DE LES GARDER AINSI EN TRANSE!
IKONN A CONSERVÉ UNE EMPRISE SUR EUX!
ILS ME RÉSISTENT! JE NE SAIS COMBIEN DE TEMPS JE PEUX LES RETENIR
À L'AUTRE EXTRÉMITÉ DU CAMPUS...
TU ES OBSTINÉ, STRANGE. MAIS TU ME POURSUIS EN VAIN. MON EMPRISE SUR CE PAYS EST PRESQUE COMPLET
LES LOIS PHYSIQUES S'INCLINENT DEVANT MOI! L'ACTE RÉALISE LE CAPRICE!
LA CLOCHE A SONNÉ, STRANGE, ET SON BRUIT EST TOUT!
IL A TRANSFORMÉ CETTE CHEMINÉE EN MAIN VIVANTE!
ET CE N'EST PAS UNE ILLUSION!
MON POUVOIR SUR LE MONDE PHYSIQUE EST LIMITÉ EN CIRCONSTANCES PAREILLES, MAIS JE PEUX...
LÀ! J'AI RÉUSSI!!
J'AI ROMPU L'EMPRISE PAR LES DISQUES DE DANAK...
19

LA TEXTURE DU TEMPS ET DE L'ESPACE DOIT ÊTRE PRÈS DE SE DÉFAIRE!
VOILÀ D'OÙ VIENT LE POUVOIR DESTRUCTIF D'IKONN! JE NE PUIS Y PÉNÉTRER EN FORME ASTRALE...MAIS JE LE POURRAI PEUT-ÊTRE PHYSIQUEMENT!
SINON TOUT SERA PERDU!
FONÇANT DANS LES BUREAUX DE LA FACULTÉ, STRANGE TROUVE MARY ELIZABETH SONNANT TOUJOURS LA CLOCHE D'IKONN..
-ASSURANT SON EMPIRE SUR LE MONDE!
LÂCHEZ CETTE CLOCHE! VOUS NE SAVEZ PAS QUELLES FORCES VOUS AVEZ CRÉÉES!
OH, NON! NE PAS M'ARRÊTER...!
STRANGE TENTE DE LUI ARRACHER LA CLOCHE, MAIS UN CHAMP D'ÉNERGIE SE TEND AUTOUR DE LA FILLE..
C'EST EN VAIN, STRANGE.
EH?
ENCORE QUELQUES INSTANTS ET JE SERAI PARTIE DE VOTRE DIMENSION!
RIEN N'EST ENCORE PERDU...

IL N'EST QU'UNE QUESTION DE TEMPS
JOIGNANT LES MAINS, LE DR STRANGE VIDE SON ESPRIT DE TOUTE PENSÉE SAUF UNE...
...ET DERRIÈRE LE CHAMP DE FORCE, LES MOUVEMENTS DE LA FEMME RALENTISSENT!
HEIN? QUE FAIS-TU?
STRANGE NE RÉPOND PAS. IL CONCENTRE SUR LE SORT QUI PEUT SAUVER UN MONDE!!
LE SON DE LA CLOCHE S'AFFAIBLIT ET LE CHAMP ONDULE.
JE PERDS MON EMPRISE!!...
STRANGE! TU RALENTIS LE TEMPS AUTOUR DE LA FILLE!!
ET IKONN DEVINE LA VÉRITÉ TROP TARD...
LA JEUNE FEMME LAISSE TOMBER LA CLOCHE, METTANT FIN À L'ENCHANTEMENT...
...RENVOYANT IKONN À SON MONDE...
TU M'AS HUMILIÉ, STRANGE... MAIS NOUS AVONS GAGNÉ TOUS LES DEUX!
QUE VEUT-IL DIRE??
A-T-IL ENDOMMAGÉ CES JEUNES CERVEAUX?
OHHH!
LA LUMIÈRE D'AGAMOTTO N'A SOUFFERT AUCUN DOMMAGE... JE DOIS Y RÉFLÉCHIR... MAIS D'ABORD, TROUVER CLEA ET QUITTER CE CAMPUS!
21

PEU APRÈS, AU BUREAU DU DOYEN...
DURANT TOUTES MES ANNÉES DANS CETTE INSTITUTION IL N'Y EUT JAMAIS UNE SEULE DÉMONSTRATION!
LES ENCHANTEMENTS DE RESTAURATION ET DOUBLI ONT REUSSI, STEPHEN! MAIS QUE SIGNIFIAIT LA PHRASE!
"NOUS AVONS GAGNÉ TOUS LES DEUX!"
J'Y AI SONGÉ, CLEA! J'AI SONDÉ QUELQUES CERVEAUX ET DÉCOUVERT...
...NOUS VERRONS LA RÉPONSE D'UN MOMENT À L'AUTRE!
AINSI...
NAVRÉ DE VOUS ENVAHIR AINSI, DOYEN... MAIS QUELQUES CHANGEMENTS S'IMPOSENT!
QUOI?!
NOUS REPRÉSENTONS LE COMITÉ AD HOC POUR LES DROITS DES ÉTUDIANTS ET NOUS IRONS EN COURT LES DÉFENDRE S'IL LE FAUT.
MAIS, MAIS, MAIS,
OUI! LE CODE DU VÊTEMENT EST UNE IDIOTIE!!
QUANT AUX DORTOIRS--
DOYEN, VOUS SEREZ ASSEZ PRIS. NOUS ALLONS PRENDRE CONGÉ!
BONNE CHANCE
APRÈS LEUR DÉPART...
IKONN EST LE DESTRUCTEUR D'ILLUSIONS ET AUSSI LEUR CRÉATEUR. SA PRÉSENCE A PROFONDÉMENT AFFECTÉ LES ÉTUDIANTS.
EN VAINQUANT IKONN, NOUS AVONS DÉTRUIT LEURS ILLUSIONS SUR CE CAMPUS!
JE DIRAIS QUE DONALD ET MARY VONT TRAÎNER L'UNIVERSITÉ À SON CORPS DÉFENDANT DANS LE VINGTIÈME SIÈCLE
ET JE SUIS SÛR QU'IKONN EST PLUS HEUREUX D'UNE TELLE REVANCHE!
HA HA HA HA
SUIVANT! LE DR STRANGE RENCONTRE LE SEIGNEUR DU LOA VIVANT!!

CONAN LE BARBARE

aussi disponible EN FRANÇAIS

LE POUVOIR DU DR STRANGE
-- CE QUI DEVRAIT LES EXCITER UN BRIN!
TOURNEZ VOUS ET REGARDEZ MOI, MORTELS!
EY... TONY! QUI EST-CE?!
BANK
EULPS
APR 1
Texte: ROGER STERN
Dessin:
MARSHALL ROGERS
TERRY AUSTIN
Lettrage:
R. SCHOOLCRAFT

VOYANT LE SPECTRE ET NE COMPRENANT PAS CE QUI SE PASSE LES VOLEURS TIRENT...
CLANGCLANGCLANGCLANGCLANGCLA
VILLAGE BANK
TONY -- MES BALLES PASSENT AU TRAVERS!
C'EST IMPOSSIBLE! S'IL PARLE C'EST OU'IL VIT!
POW POW POW POW POW
BRATT BRATTTTTT RATTTTBRATTTTTT BRATTTTT BRATTTTTBRATT
AAAAAA AAAAA EEEEEEEEEE
VOS ARMES NE PEUVENT RIEN CONTRE MOI!
BRATT-T-T-KLIK
TONY!
EEEEEEEEEEEEEEEE
AU, DES SIRENES DE POLICE! MON AMULETTE LES TIENDRA FIGÉS SUR PLACE
CLAN ANG
EEP!
EY!
MAIS AU MÊME MOMENT UNE FEMME, L'ESPRIT AILLEURS, ARRIVE A LA BANQUE
EEE
CLANG CLANG
WOW!
VILLAGE BANK
OU EST MON CARNET DE BANQUE?
JE ME DEMANDE POUR QUOI TOUT L'MONDE EST EXCITÉ?
DE CÔTÉ, MADAME! LA POLICE!
QUOI?
OH!!

TOUT CECI EST BIZARRE. CES DEUX IDIOTS NE FONT QUE REGARDER DANS LE VIDE
QU'EST-CE QUE ÇA VEUT DIRE CHARLIE?
SAIS PAS!
UN VOL DE BANQUE! CES POLICIERS NE VOIENT PAS CE QUI RETIENT LES VOLEURS?
C'EST UNE SORTE DE... DÉMON!

OOOOOOOOOH!

QU'ARRIVE-T-IL?
CETTE FEMME-!
L'A-T-ON BLESSÉE
NON, ELLE S'EST ÉVANOUIE.
PLACE! LAISSEZ LA RESPIRER DE L'AIR
LAISSEZ-MOI PASSER-
J'SUIS MÉDECIN
ÇA VA MADAME?
OUI! ÇA VA!..

JE M'EXCUSE. J'AI CRU AVOIR VU UNE SORTE DE DÉMON, MAIS J'AVAIS TORT
OUI, UNE ALLUCINATION SANS DOUTE CAUSÉE PAR L'EXCITATION.
DÉMON... OUI DÉMON!
EY... EY... EY...
OH, STEPHEN NOUS AVONS TERMINÉ ICI! PARTONS!!

OUI, SARA. DÉTENDEZ-VOUS ET TOUT IRA BIEN.
MERCI.

QUI EST CET HOMME?
C'EST DR. STEPHEN STRANGE IL PRATIQUE L'OCCULTISME

OUI?
4

PLUS TARD, COMME LE SOLEIL DESCEND DERRIERE LA MAISON DU DR STRANGE...
MEN WORKING
U-R-CONNED ELECTRIC COMPANY
ET BIEN SÛR, LA POLICE N'EUT AUCUN PROBLEME AVEC LES VOLEURS.
MAIS, SI J'EN JUGE PAR CE QUE CETTE FEMME A DIT, ELLE A VU MA FORME ASTRALE
PEUT-ETRE POSSÈDE-T-ELLE DES POUVOIRS OCCULTES MINEURES, CHÉRI.
J'AURAIS AIMÉ ETRE LA POUR VOIR LES VISAGES DE CES VOLEURS QUAND ILS ONT VU TA FORME DEMONIAQUE!
SNAP CRACKLE CRACK
CE N'EST PAS MATIÈRE A PLAISANTER
CE VOL A MAINS ARMÉES AURAIT DU MAL FINIR.
CE N'EST PAS COMME DANS TA DIMENSION ICI! LES BALLES TUENT... MÊME UN SORCIER
OUI, TU A RAISON, CHERI!
MAIS UNE TELLE VICTOIRE MERITE QU'ON LA CÉLÈBRE
SE LEVANT, LA DISCIPLE DU DR. FAIT UN GESTE DE LA MAIN--
-- FAISANT VENIR A ELLE UN OBJET DE LA CUISINE.
VOICI UN TRUC QUE SARA M'A MONTRÉ... DE LA MAGIE CULINAIRE DU POPCORN!
POP POP POP SNAP POP CRACKLE
5

MAIS SOUDAIN LES EXPLOSIONS DE MAÏS SOUFFLÉS SONT PERDUES DANS LE BRUIT RHYTMIQUE D'UN TAMBOUR

...ET DE LA FUMÉE ENVAHIT LA SALLE !!

PAR HOGGOTH !

CLÉA, ARRIÈRE !

S-STEPHEN ? QU'AI-JE DONC FAIT ?

MAÎTRE ! IL Y A QUELQU'UN DANS LA FUMÉE !

DUM-DUM DUM DUM DUM DUM

UN INTRU ENVAHIT LA MAISON DU MAÎTRE !

PÉNÉTRANT DANS LE NUAGE DE FUMÉE WONG, SE PRÉPARE À DÉFENDRE SON MAÎTRE AVEC UN PLATEAU.

...SANS SUCCÈS...

KANG

STEPHEN STRANGE ! JE SUIS VENU POUR VOUS !

HOLÀ, CLÉA ! LA MAGIE N'EST PAS NÉCESSAIRE

NOUS N'AVONS RIEN À CRAINDRE DE CET HOMME !

TU ES, JE CROIS, JERICHO DRUMM... CELUI QUI SE NOMME BROTHER VOODOO ?

TU ME CONNAIS ? JE SUIS FLATÉ ! LE NOM DE BROTHER VOODOO N'EST PAS TRÈS CONNU HORS DE LA NOUVELLE ORLÉANS !

JE SUIS CERTAIN D'ÊTRE VENU À LA BONNE PLACE !

6

LONG APPORTE ALORS UNE TASSE DE BON CAFÉ DE LA JAMAIQUE ET...
UN GRAND MAL PARCOURT LE PAYS, UN MAL QUE LA MAGIE NE PEUT PRESSENTIR
CE MAL A POUR NOM: DAMBALLAH!
"JE N'ÉTAIS QU'UN SIMPLE MORTEL QUAND JE RENCONTRAI LE POUVOIR DE DAMBALLAH POUR LA PREMIÈRE FOIS... J'AVAIS ÉTUDIÉ LA PSYCHOLOGIE PLUSIEURS ANNÉES.
"PUIS, UN JOUR, JE RETOURNAI À HAÏTI OÙ MON FRÈRE SE MOURRAIT. IL AVAIT ÉTÉ DAMNÉ PAR LOA--
"UN ESPRIT EN CHAIR HUMAINE-- QUI SE NOMMAIT DAMBALLAH, JE NE PU SAUVER DANIEL.
"DURANT VENGENCE J'ALLAI TROUVER LE PRÊTRE QUI AVAIT ÉTÉ LE MENTOR DE DANIEL, UN MAÎTRE DE VOODOO.
"J'APPRIS À CONTRÔLER LES AUTRES FORMES DE VIE... À MARCHER SUR DES CHARBONS BRÛLANTS
"ET FINALEMENT, J'APPELAI L'ESPRIT DE MON FRÈRE DANS UNE DANSE VAUDOU
LE LOA DE DANIEL PÉNÉTRA MON ESPRIT, JE DEVINS BROTHER VOODOO.

JE PARTIS À LA RECHERCHE DE DAMBALLAH, JE LE TROUVAI DANS UNE CLAIRIÈRE DE LA JUNGLE PRÊCHANT À SES FIDÈLES
C'EST ALORS QUE JE DÉCOUVRIS MON PLUS GRAND POUVOIR ! QUAND DAMBALLAH M'AFFRONTA À SES SERPENTS
"... LE LOA DE DANIEL ME DÉCHIRA L'ESPRIT..."
"... SE SÉPARANT DE MON CORPS POUR ALLER POSSÉDER UN SÉIDE DU SORCIER
"SOUS MON CONTRÔLE, L'HOMME ARRACHA L'AMULETTE DE DAMBALLAH -- LA SOURCE DU POUVOIR DU SORCIER
SANS SON AMULETTE IL PERDIT LE CONTRÔLE SUR SES SERPENTS QUI L'ATTAQUÈRENT
AAAA
SON TRAVAIL AINSI ACCOMPLI, LE LOA DE DANIEL REVINT À MOI DE RE-CHEF.
QUANT À MOI JE RETOURNAI AUX U.S.A...
"OÙ JE CONTRÔLAI MES OPÉRATIONS D'UNE VIEILLE MAISON DANS LE BAYOU.
"JE PLAÇAI L'AMULETTE DANS UN COFFRE ET SEULS, MOI ET MON FIDÈL SERVITEUR BAMBU EN CONNAISSIONS LE CODE POUR L'OUVRIR.
BAMBU ! À CAUSE DE MOI ET À CAUSE DE L'AMULETTE EST SUR SON LIT DE MORT DANS UN HÔPITAL
CAR VOYEZ-VOUS...
"MA MAISON BRÛLA IL YA QUELQUES JOURS ! DÉTRUITE PAR LES SÉIDES
-- DE DAMBALLAH."
8

JE FONCAI DANS LA MAISON ENFLAMMÉE ...
". LE FEU NE POUVAIT PAS ME BLESSER.
"BAMBU NE FUT PAS ÉPARGNÉ
ET LES SÉIDES DE DAMBALLAH EN SONT LA CAUSE?
JE TROUVAI LE COFFRE VIDE QUAND ON EUT FINALEMENT ÉTEINT LE FEU!
SI CES VOLEURS N'ÉTAIENT PAS ALORS LES SÉIDES DE DAMBALLAH, ILS LE SERONT. LE LOA DU SORCIER LES CONTRÔLERA!
DAMBALLAH VIT TOUJOURS! IL EST DANS CETTE VILLE
JE VOIS LA DIFFICULTÉ
... JE NE SAIS PAS OÙ!
STEPHEN! QUE FAIS-TU!??
J'AIDE NOTRE HÔTE, CLÉA.
LES ANNEAUX EMPRISONNENT SON CORPS..
ET LA LUMIÈRE D'AGAMOTTO..
NOUS MONTRERA LE MAL..
QUI EST CACHÉ!
TON HISTOIRE N'ÉTAIT QU'UNE DEMI-VÉRITÉ!
LA LUMIÈRE MONTRE QUE TU PORTES L'AMULETTE..
PAR LAQUELLE DAMBALLAH CONTRÔLE LE LOA DE DANIEL!
ASTUCIEUX, STRANGE

MAIS TU ES UN HOMME!
JE SUIS BEAUCOUP PLUS.
LE LOA ETAIT PLUS FORT QUE JE PENSAIS! IL S'EST ENFUI PAR LE PLAFOND CAMOUFLE DANS L'ESPRIT DE DANIEL
SI DAMBALLAH PEUT CONTRÔLER AINSI BROTHER VOODOO, ALORS LES HUMAINS SONT EN DANGER!
APPELÉ PAR SON MAÎTRE LE MANTEAU DE LEVITATION VIENT À LUI..
STRANGE LIBÈRE BROTHER VOODOO DE SON EMPRISE.
QUE GHEDE ME PARDONNE! J'AI CRU POUVOIR CONTENIR EN MOI LE POUVOIR DE DAMBALLAH!
A CAUSE DE MOI BAMBU EST MORT ET MON FRÈRE CONDAMNÉ À SOUFFRIR POUR TOUJOURS
DRUMM, JE SAIS QUE TOUT CELA EST PÉNIBLE POUR TOI MAIS TU DOIS TOUT ME DIRE SUR DAMBALLAH.
DAMBALLAH A PU BLOQUER MON SUBCONSCIENT DEPUIS CES DERNIERS JOURS. IL A DES FIDÈLES EN VILLE, IL A BESOIN DE LEURS PRIÈRES POUR RESTER FORT.
IL M'A FORCÉ À VENIR ICI. IL VOULAIT VOUS POSSÉDER!
MOI?
IL VEUT CONTRÔLER VOTRE MAGIE.
TU DOIS RESTER ICI.
L'ÂME DE MON FRÈRE EST EN JEU.
LA TIENNE, AUSSI, MON AMI! DAMBALLAH POURRAIT BIEN TE POSSÉDER DERECHEF
JE NE VEUX PAS TE COMBATTRE!
CLÉA - OCCUPE-TOI DE NOTRE HÔTE.
10

QUELQUES SECONDES PLUS TARD, LE DR STRANGE SURVOLE MANHATTAN TEL UN ANGE PROTECTEUR.

DAMBALLAH A ESSAYÉ DE CAMOUFLER SES MOUVEMENTS, MAIS J'AI RETROUVÉ SA TRACE ECTOPLASMIQUE!

IL A VOULU ME TROMPER EN ALLANT AU SUD MAIS L'OEIL D'AGAMOTTO ME MONTRE LA BONNE PISTE--

VERS LE NORD!

PAR LE GRAND SERPENT. IL M'A RETROUVÉ. IL EST HABILE--

TROP HABILE POUR LE COMBATTRE AINSI!

J'AI PERDU L'ÉLÉMENT DE SURPRISE--

JE DOIS ASSUMER UNE FORME PHYSIQUE! JE LA TROUVERAI ICI!

LA FORME DU LOA SE GLISSE DANS UNE BOUTIQUE D'ANIMAUX PUIS VERS UN SERPENT--

EXOTIC PETS

USANT DE SON POUVOIR POUR LE CONTRÔLER...

HM, IL CHANGE!

crash

CRASH
HORS DE SA CAGE LE SERPENT METAMORPHOSE SORT DE LA BOUTIQUE AVEC LES AUTRES SERPENTS
923
ATTAQUEZ MES ENFANTS TUEZ POUR DAMBALLAH !
AW, GEEZ
GARY, QU'EST-CE ?
SAIS PAS, SHIRLEY. ET J'VEUX PAS LE SAVOIR !
LES PASSANTS SONT SI EXCITES PAR LA SCENE QU'ILS NE VOIENT PAS LA SILHOUETTE ROUGE DESCENDRE DU CIEL...
DAMBALLAH EST RUSE ! IL VEUT RALENTIR MA POURSUITE EN CREANT LA PANIQUE.
JE FICHE LE CAMP D'ICI !
AU SECOURS !!!
CES SERPENTS SONT D'INNOCENTES VICTIMES DU POUVOIR DE DAMBALLAH. JE VAIS LES FAIRE RENTRER DANS LEUR CAGE !
STRANGE EST UN FOU ! IL AIDE LES MORTELS PLUTOT QUE DE ME CAPTURER !
MAIS UN DEU PLUS TARD...
MON SORT D'OUBLI QUE J'AI PLACE SUR LA FOULE LA LAISSER CONFUSE MAIS C'EST MIEUX AINSI !!
SI DAMBALLAH CROIT POUVOIR M'ECHAPPER AINSI IL FAIT ERREUR ! SA TRACE ECTOPLASMIQUE EST FORTE !

MAIS A PLUSIEURS COINS DE RUES DE LÀ...
QUE DIABLE...?
JE SENS UNE VOIE UBRE DEVANT! JE POURRAI M'Y REPOSER!
UN PARC... ET DANS LE LOINTAIN, UNE CAGE POUR DES BÊTES. PARFAIT!
L'ESSENCE PRIMALE DE L'ENDROIT MASQUERA MA PRÉSENCE DU SORCIER!
CENTRAL PARK ZOO
BIENTÔT-
LE PARC! IL PEUT SE CACHER ICI PENDANT DES JOURS
IL FAUT LE RETROUVER INCONTINENT
HMMM MIEUX VAUT NE PAS ATTIRER L'ATTENTION DES GENS.
D'UN SORT SUBTIL, STRANGE CHANGE SES VÊTEMENTS DE MAGE EN HABITS DE RUE... ET...
CECI EST PARFAIT!
OÙ ?!?
PROMENEZ-VOUS DANS LE PARC
JOLIE MÉTÉO, HEIN? L'ÉTÉ N'EST PAS BIEN LOIN ?!!
PAMBALLAH ME PRÉPARE UN PIÈGE, SANS DOUTE. JE VAIS PARTIR À SA RECHERCHE EN FORME ASTRALE!

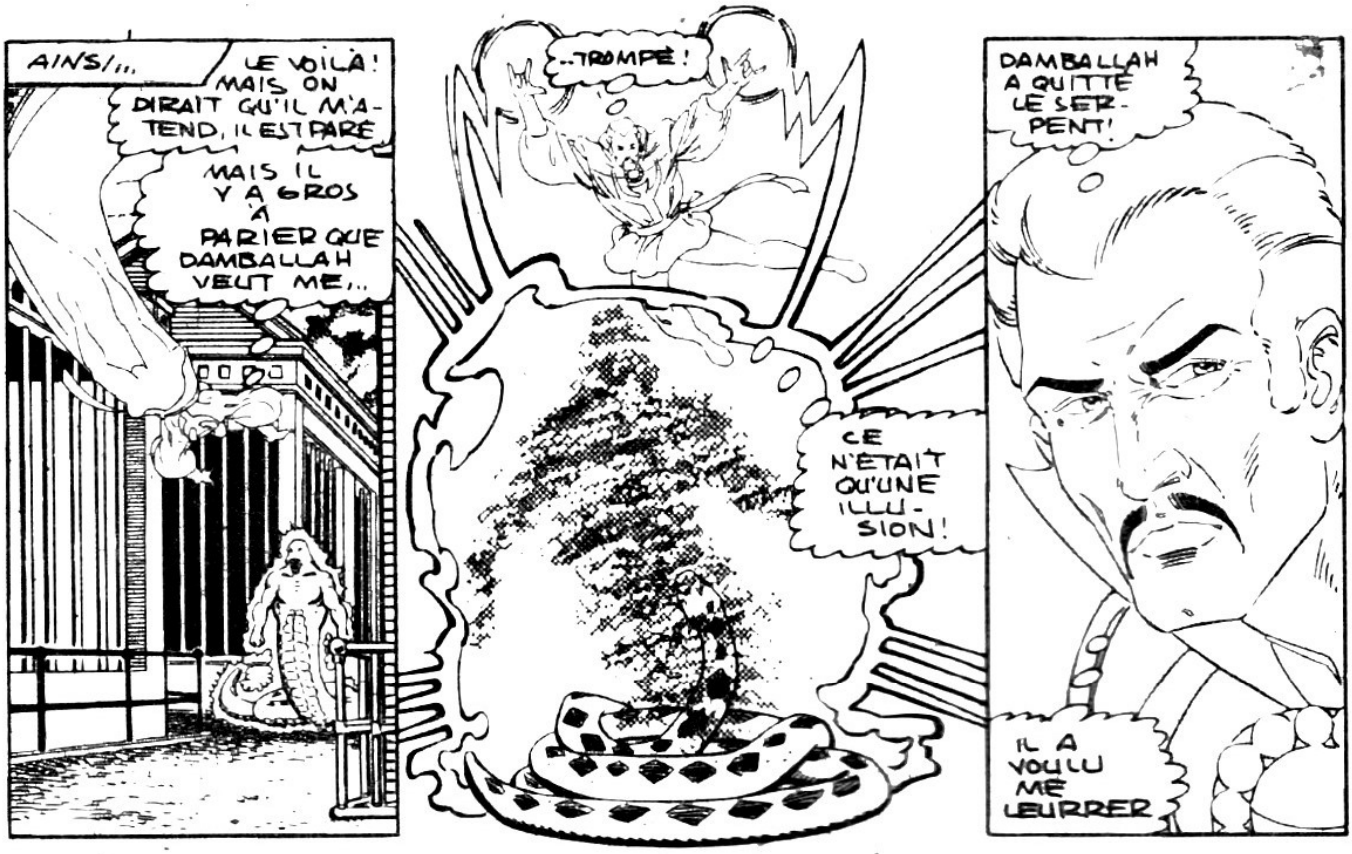
AINSI...
LE VOILÀ! MAIS ON DIRAIT QU'IL M'ATTEND, IL EST PARÉ
MAIS IL Y A GROS À PARIER QUE DAMBALLAH VEUT ME...
..TROMPÉ!
CE N'ÉTAIT QU'UNE ILLUSION!
DAMBALLAH A QUITTÉ LE SERPENT!
IL A VOULU ME LEURRER

"... POUR ATTAQUER MA FORME PHYSIQUE!"
VOUS M'ENTENDEZ, MBIEU? J'AI DIT QUE LE TEMPS EST SENSAS!
D'AC. LORD?

OUI.
JE SUIS COMPLÈTEMENT D'AC. LORD!

OUI., J'AI L'INTENTION D'ALLER À ATLANTIC CITY!

NE SACHANT PAS CE QUI SE PASSE DERRIÈRE SON DOS LE CHAUFFEUR POURSUIT SON RÉCIT ALORS QUE DR STRAN. SE RÉVEILLE SOUDAIN...
DÉMON! TU N'UTILISERAS PAS MON CORPS POUR TUER! JE T'ARRÊTERAI!
OUAIS! CE TYPE DORT OU QUOI? ON DIRAIT QU'IL A LA TÊTE DANS UN AUTRE MONDE!
FINISSONS-EN ICI... DANS LA DIMENSION ASTRALE!

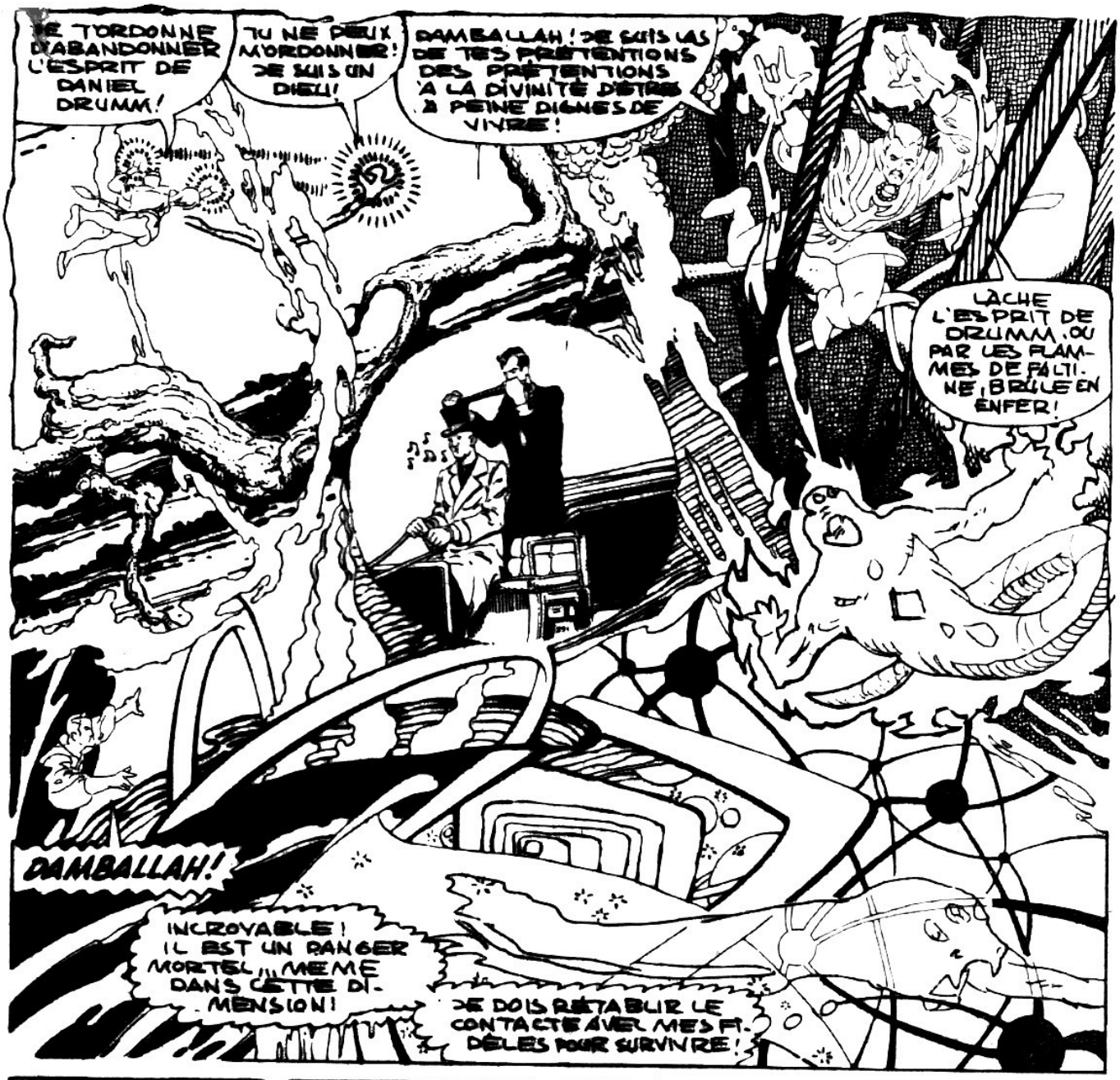
JE T'ORDONNE D'ABANDONNER L'ESPRIT DE DANIEL DRUMM!
TU NE PEUX M'ORDONNER! JE SUIS UN DIEU!
DAMBALLAH! JE SUIS LAS DE TES PRÉTENTIONS DES PRÉTENTIONS À LA DIVINITÉ D'ÊTRES À PEINE DIGNES DE VIVRE!
LÂCHE L'ESPRIT DE DRUMM, OU PAR LES FLAMMES DE FÉLTINE, BRÛLE EN ENFER!
DAMBALLAH!
INCROYABLE! IL EST UN DANGER MORTEL, MÊME DANS CETTE DIMENSION!
JE DOIS RÉTABLIR LE CONTACT AVEC MES FIDÈLES POUR SURVIVRE!

IL M'A ÉCHAPPÉ! JE DOIS RETOURNER À MON CORPS ET LE SUIVRE!

JE DESCENDS ICI!!
EH?

COMME VOUS VOUDREZ! BONNE SOIRÉE!!
...HEH!
TYPE BIZARRE!

DAMBALLAH PANIQUE!
IL N'A MÊME PAS CAMOUFLÉ SON CHAMP PSYCHIQUE. IL VA AU NORD.

"-- VERS HARLEM!"
ON VA RESTER ICI ENCORE LONGTEMPS LES TYPES?
OUI, BRR DIRE QU'Y FAIT PLUS DE 30° DANS L'SUD.
NOUS RESTONS JUSQU'À CE QUE LE MAÎTRE ARRIVE
VENEZ À MOI FILS DU VRAI VAUDOU.
LE LOA DU MAÎTRE EST ICI!
L'ENNEMI AP. PROCHE! NOUS DEVONS UNIR NOS FORCES!
UN AVEC DAMBALLAH
SON POUVOIR À NOUS.
NOTRE POUVOIR À LUI.
GRAND DAMBALLAH
PÈRE DU SERPENT, MAÎTRE DE LA MORT, ROI DU VOODOO.
DAMBALLAH!
DAMBALLAH
DAM-BAL-LAH
DAM-BAL-LAH
JE SUIS TROP TARD. LE LOA A REJOINT SES DISCIPLES ET ILS SONT EN TRANSE.
KRASH

ILS SONT POSSEDES DU LOA DE DRUMM! CETTE SPHERE MAGIQUE TIENDRA DAMBALLAH PRISONNIER!
MAIS, COMME LES HOMMES AVANCENT FRANCHISSANT LA BARRIERE
VIVRE POUR DAMBALLAH
TUER POUR DAMBALLAH!
PAR OSHTUR! CE N'EST PAS UNE POSSESSION ORDINAIRE! CES HOMMES N'ONT PLUS D'AME!
DAMBALLAH LES A LAISSE..IL A PU M'ECHAPPER DERECHEF
JE DOIS AIDER CES TYPES AVANT QU'IL NE SOIT TROP TARD
MAIS SI JE RESTE CLEA ET DRUMM SERONT EN PERIL!
LA VIE DE DEUX... CONTRE CELLE DE PLUSIEURS
JE N'AI PAS LE CHOIX.
RESPIRANT PROFONDEMENT, IL LANCE SA CAPE DE CÔTÉ--
--ET AFFRONTE LES ZOMBIES QUI AVANCENT...
AILLEURS...
GHEDE! SI JE POUVAIS FAIRE QUELQUE CHOSE!
LE LOA DE MON FRÈRE EST CONTRÔLÉ PAR LE MAL..ET JE SUIS IMPUISSANT.
JE SAIS COMME TOUT CECI EST FRUSTRANT POUR VOUS MAIS STEPHEN A RAISON!
NE PERDEZ PAS CONFIANCE. IL LIBÉRERA VOTRE FRÈRE.

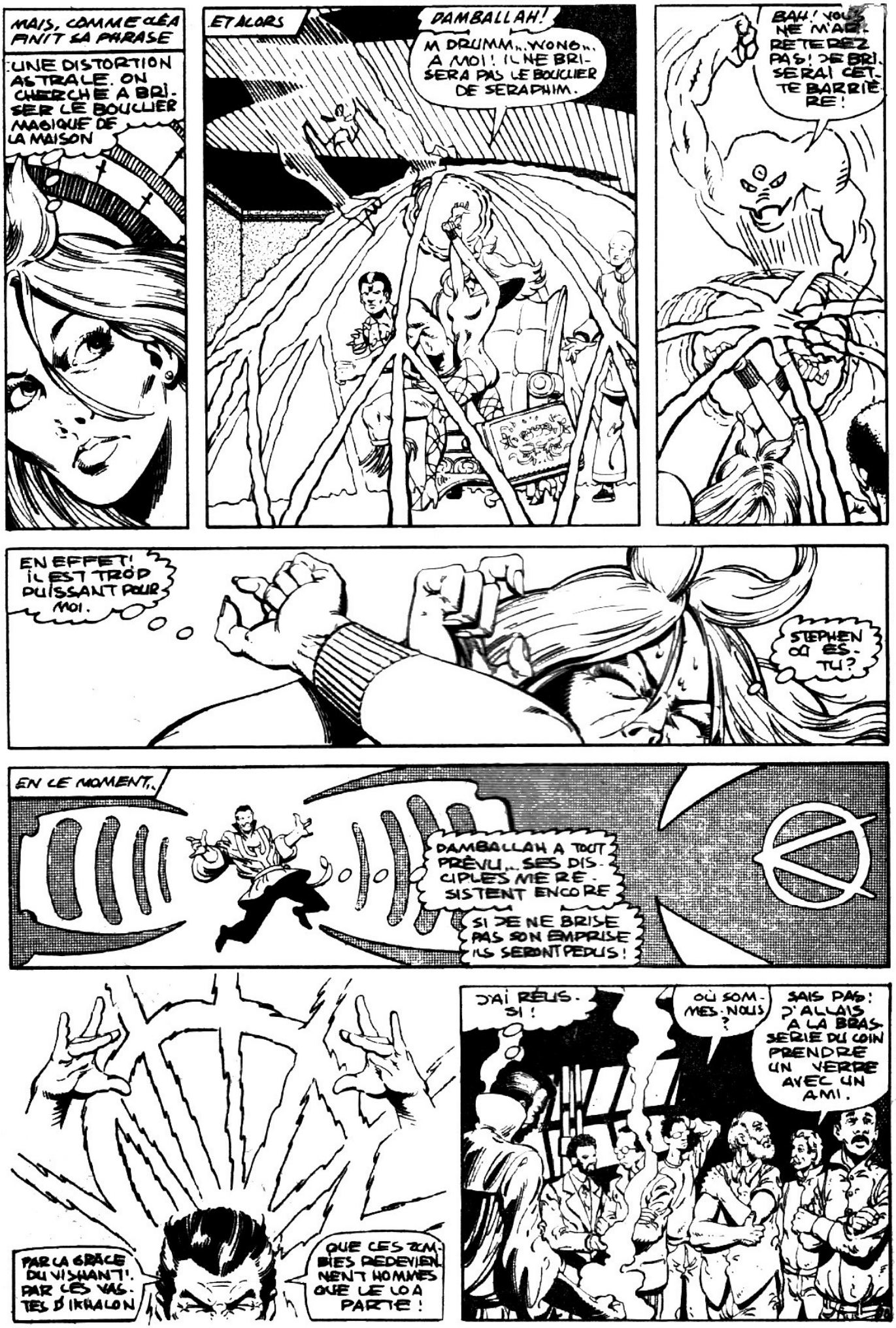
MAIS, COMME CELA FINIT LA PHRASE
UNE DISTORTION ASTRALE. ON CHERCHE A BRISER LE BOUCLIER MAGIQUE DE LA MAISON
ET ALORS
DAMBALLAH!
M DRUMM... WONG... A MOI! IL NE BRISERA PAS LE BOUCLIER DE SERAPHIM.
BAH! VOUS NE M'ARRETEREZ PAS! JE BRISERAI CETTE BARRIERE!
EN EFFET! IL EST TROP PUISSANT POUR MOI.
STEPHEN OU ES-TU?
EN CE MOMENT..
DAMBALLAH A TOUT PREVU... SES DISCIPLES ME RESISTENT ENCORE
SI JE NE BRISE PAS SON EMPRISE ILS SERONT PERDUS!
PAR LA GRACE DU VISHANTI! PAR LES VASTES D'IKHALON
QUE CES ZOMBIES REDEVIENNENT HOMMES QUE LE LOA PARTE!
J'AI REUSSI!
OU SOMMES-NOUS?
JE SAIS PAS! J'ALLAIS A LA BRASSERIE DU COIN PRENDRE UN VERRE AVEC UN AMI.

MAIS LA VICTOIRE DE STRANGE EST ÉPHÉMÈRE CAR DANS SON SANCTUAIRE,,
HAH! TON BOUCLIER EST TOMBÉ FEMME! TU VAS RESSENTIR L'EMPRISE DE DAMBALLAH!
C'EST MOI QUE TU VEUX, DAMBALLAH, PAS ELLE!
ET, COMME BROTHER VOODOO S'INTERPOSE ENTRE CLÉA ET DAMBALLAH--
-- LA CAPE ET L'AMULETTE DE STRANGE ARRIVENT,,
,,SÉPARANT DAMBALLAH DE SES VICTIMES!
QUOI —?!
MAÎTRESSE.. C'EST LA CAPE DU MAÎTRE!
OHH!
MAÎTRESSE!?
WONG, LA MÉDAILLE BRILLE!
OUI. L'AMULETTE DU MAÎTRE.. L'OEIL D'AGAMOTTO!.. ON NE PEUT RÉSISTER À SON ÉCLAT.
ARRGH! IMPOSSIBLE! DAMBALLAH NE PEUT ÊTRE ARRÊTÉ PAR UN SIMPLE RAYON LUMINEUX!
JE NE SUIS QU'UN SIMPLE SERVANT MAIS JE PEUX VOUS AFFIRMER QUE DR STRANGE VIT ET NOUS AIDE!
MINUTES PLUS TARD,,
CLÉA!
ELLE N'EST QU'ÉVANOUIE DR. STRANGE!.. ELLE NOUS A SAUVÉS DE DAMBALLAH!
STRANGE! TU NE ME GARDE PAS PAS AINSI
19

DAMBALLAH A RAISON! MA CAPE ET MON AMULETTE NE POURRONT PAS LE RETENIR BIEN LONGTEMPS.
NOUS DEVONS LIBÉRER L'AME DE TON FRÈRE DU POUVOIR DE DAMBALLAH! MAIS IL Y A UN PROBLÈME...
DAMBALLAH A UNE FORTE EMPRISE SUR DANIEL. ET LE SORT POUR LE LIBÉRER POURRAIT VOUS TUER TOUS LES DEUX!
DE VOUS... MAIS LE LOA DE DANIEL DOIT ÊTRE EXORCISÉ DE DAMBALLAH.
SINON NOS VIES AURONT ÉTÉ CONCLUES EN VAIN.
ALLONS. Y!!

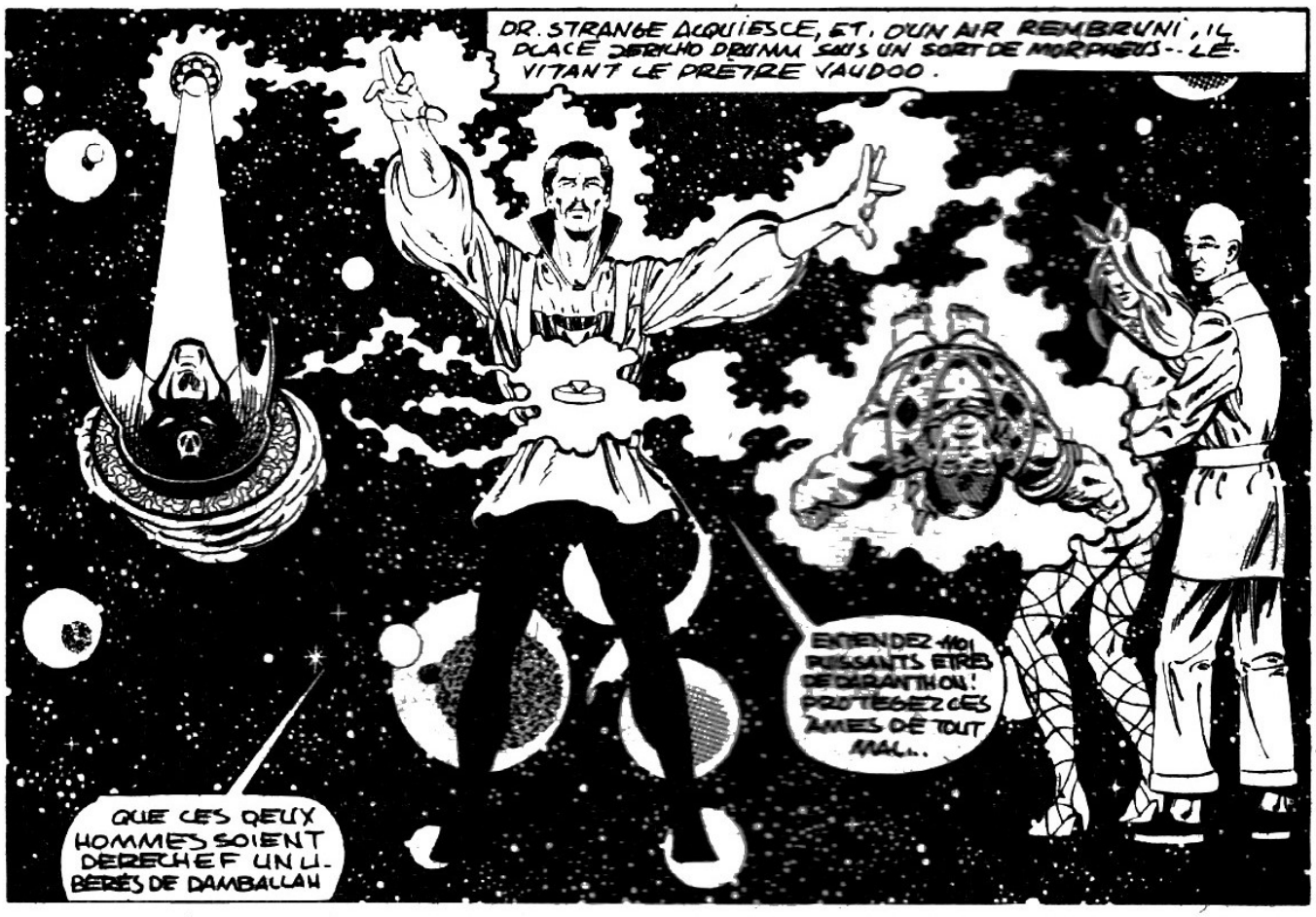
DR. STRANGE ACQUIESCE, ET, D'UN AIR REMBRUNI, IL PLACE JERICHO DRUMM SOUS UN SORT DE MORPHEUS -- LÉVITANT LE PRÊTRE VAUDOO.
ENTENDEZ-MOI PUISSANTS ÊTRES DE DARANTHOL! PROTÉGEZ CES ÂMES DE TOUT MAL..
QUE CES DEUX HOMMES SOIENT DERECHEF UNIS BERÉS DE DAMBALLAH

BRILLANT TEL UN SOLEIL L'OEIL D'AGAMOTTO, FORGE UN CIRCUIT D'ENCHANTEMENT ENTRE L'ÂME POSSÉDÉE, LE WANGAL MALÉFIQUE, LE FRÈRE IMPUISSANT ET LE MAGE --

ET EMPLISSANT LA CHAMBRE D'UN ÉCLAT LUMINEUX COMPARABLE À UNE NOVA!
AHK!
NE REGARDE PAS WONG! LE SORT POSSÈDE UN POUVOIR ILLIMITÉ!

LA CHAMBRE TREMBLE, COMME LA FORME IMPUISSANTE DE DAMBALLAH EST ATTIRÉE VERS LE WANGAL
ET L'ÂME DE DANIEL PASSE OUTRE REJOIGNANT LE CORPS DE SON FRÈRE
NON! JE NE SERAI PAS PRIS AINSI!
JE SUIS UN DIEU! JE DOIS ÊTRE LIBRE
JE TENTENDS, DEMON! MAIS JE REFUSE TA REQUÊTE!
TU N'ES QU'UN PARASITE EXTRA-DIMENSIONEL! QUI A ABUSÉ DE SON POUVOIR!
TU NE MÉRITES PAS MA PITIÉ!
QUE LA NOIRCEUR VIENNE TE RAVIR À CETTE RÉALITÉ! TU SERAS À JAMAIS PRIS DANS LE WANGAL!
NOOOOOOOOOO!

LES CRIS MONSTRUEUX S'ÉLOIGNENT ALORS QUE LA PIÈCE RETROUVE SA SERE-NITÉ.

224 pages

$3.00 CHACUN
FRAIS D'EXPÉDITION INCLUS

BON DE COMMANDE

Éditions Héritage Inc., 300 Arran, Saint-Lambert, Qué. J4R 1K5

Ci-inclus la somme de $ . . . . . .
(comprenant frais de poste et manutention)

pour L'EMPIRE CONTRE-ATTAQUE

Nom: . . . . . .

Adresse: . . . . . .

Ville: . . . . . .

Code Postal: . . . . . Tél. . . . . .PAS DE P.S.L. (C.O.D.)

WALT DISNEY

DONALD DUCK

On a beau avoir des plumes de canard
De l'eau sur la tête, c'est pas mon fort!

VOUS LE TROUVEREZ DANS LES COMIQUES HÉRITAGE

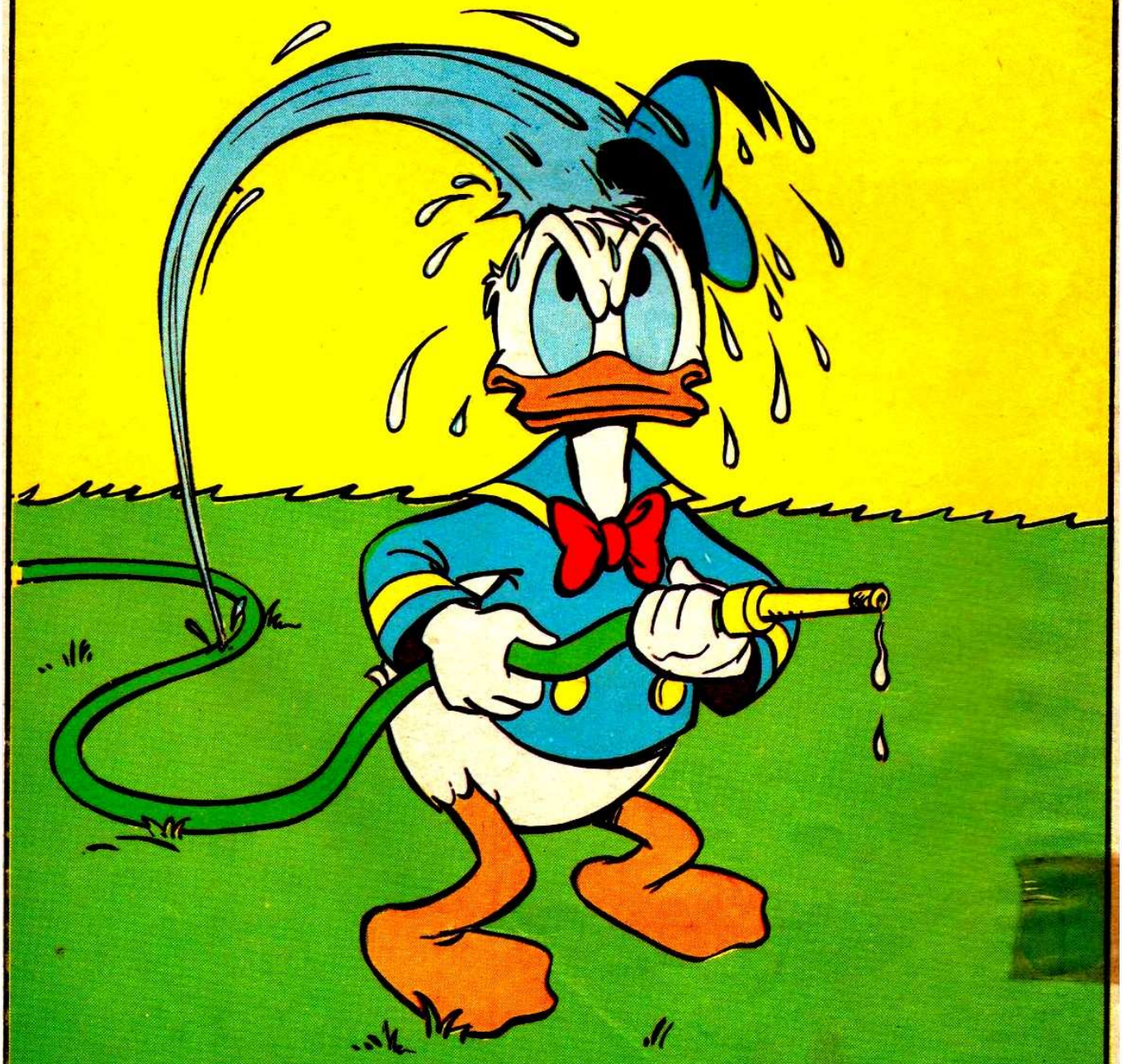

© WALT DISNEY PRODUCTIONS